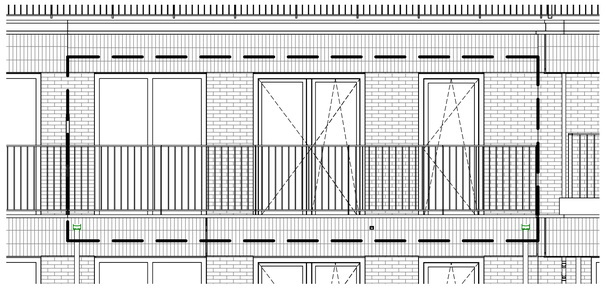

Voorgevel

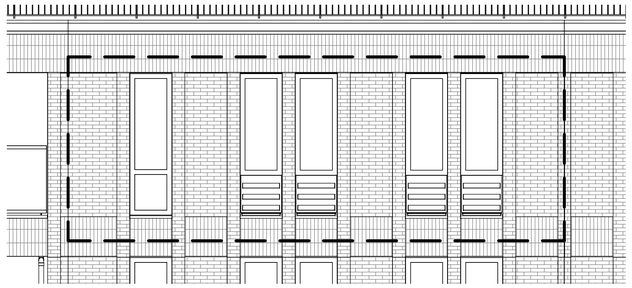

Achtergevel

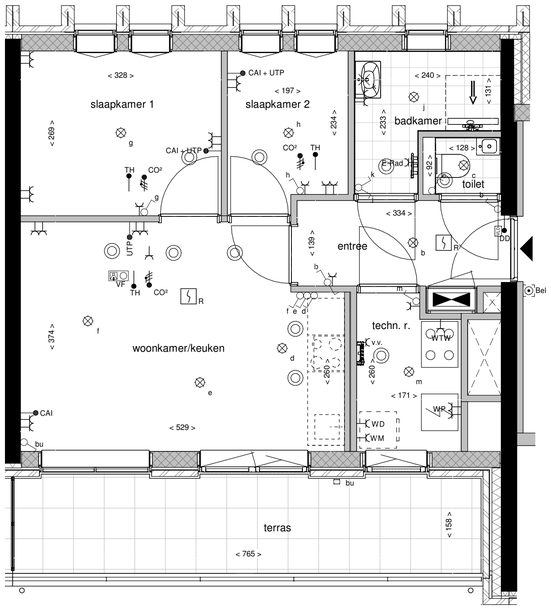

7e Verdieping

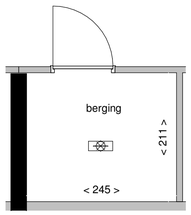

Berging

ALGEMEEN

- Kleine wijzigingen voorbehouden.
- Aan de maatvoering kunnen geen rechten worden ontleend.
- Maatvoering betreft "circa maten" en is aangegeven in centimeters.
- Aansluitpunten elektra, keukenopstelling, ventilatiepunten en rookmelder zijn indicatief weergegeven.
- Keukenopstelling en indeling badkamer en toilet conform nul-tekening leverancier.
- Aan de weergegeven artist impression kunnen geen rechten worden ontleend.
- Opstelling installaties indicatief.
- Elektravoorzieningen in de technische ruimte worden als opbouw uitgevoerd.

AFKORTINGEN INSTALLATIES

WTW	ventilatie unit (warmteterugwin)	UTP	data aansluiting
WP	warmtepomp unit	CAI	coax aansluiting
MK	meterkast	CO_2	CO_2 ruimtesensor
v.v.	vloerverwarmingsverdeler	VF	videofoon
WM	wasmachine	E-rad	elektrische radiator
WD	wasdroger	dd	deurdranger
TH	thermostaat	vp	ruimte voorzien van verlaagd plafond

LEGENDA WONINGINSTALLATIES

- schakelaar, 1-polig
- schakelaar, wissel
- kruisschakelaar
- plafondlichtpunt (zonder armatuur)
- wandlichtpunt (zonder armatuur)
- wandcontactdoos, dubbel
- wandcontactdoos, enkel
- aansluitpunt bedraad
- aansluitpunt bedraad
- rookmelder
- videofoon
- beldrukker
- meterkast
- WTW-ventiel
- vrijloopdeurdranger
- vloerverwarmingsverdeler
- opbouw ledarmatuur met ingebouwde bewegingsmelder
- warmtepomp-unit
- ventilatie-unit (warmteterugwin)

LEGENDA MATERIALISATIE

- beton
- metselwerk baksteen
- houtskeletbouwwand
- kalkzandsteen
- isolatie
- metalstud woningscheidende wand
- lichte scheidingswand
- beplanting
- aanduiding woningentree
- aanduiding entree gebouw
- schacht
- vloertegelwerk
- deur
- dorpel
- kozijn met draaikiepraam
- kozijn met vast glas
- kozijn met vast glas, met onder de vensterbank geluidwerend ventilatierooster aan buitenzijde en draaikiepraam binnen
- vleermuiskast
- opstelplaats wasmachine en wasdroger (gestapeld)
- krijtstreep

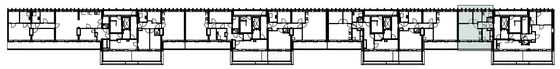

Overzicht, 7e verdieping

BELLEVUE UTRECHT

heijmans

tekeningnaam

Bouwnummer K.7.07
Type K50

project

Bellevue Utrecht Leidsche Rijn

formaat	schaal	datum
A1	1:50	31-10-2024

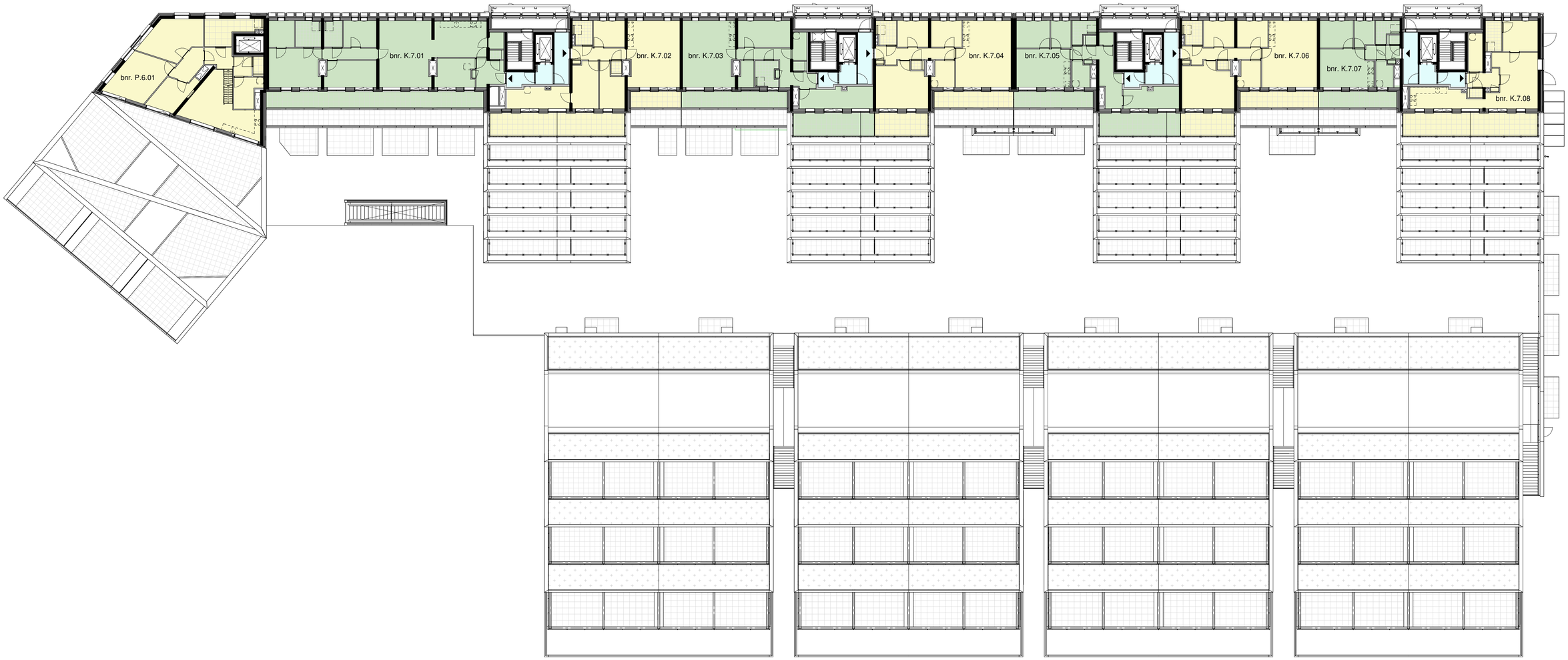

ALGEMEEN

- Kleine wijzigingen voorbehouden.
- Aan de maatvoering kunnen geen rechten worden ontleend.

aanduiding entree gebouw
aanduiding entree gebouw secundair
aanduiding entree woning
aanduiding entree fietsenstalling
aanduiding entree parkeergarage

BELLEVUE UTRECHT

heijmans

tekeningnaam

Overzicht:
- 7e Verdieping

project

Bellevue Utrecht Leidsche Rijn

formaat	schaal	datum
A1	1:200	19-11-2024

ALGEMEEN

- Kleine wijzigingen voorbehouden.
- Aan de maatvoering kunnen geen rechten worden ontleend.

aanduiding entree gebouw
aanduiding entree gebouw secundair
aanduiding entree woning
aanduiding entree fietsenstalling
aanduiding entree parkeergarage

BELLEVUE UTRECHT

heijmans

tekeningnaam

Overzicht:
- Begane grond

project

Bellevue Utrecht Leidsche Rijn

formaat	schaal	datum
A1	1:200	19-11-2024

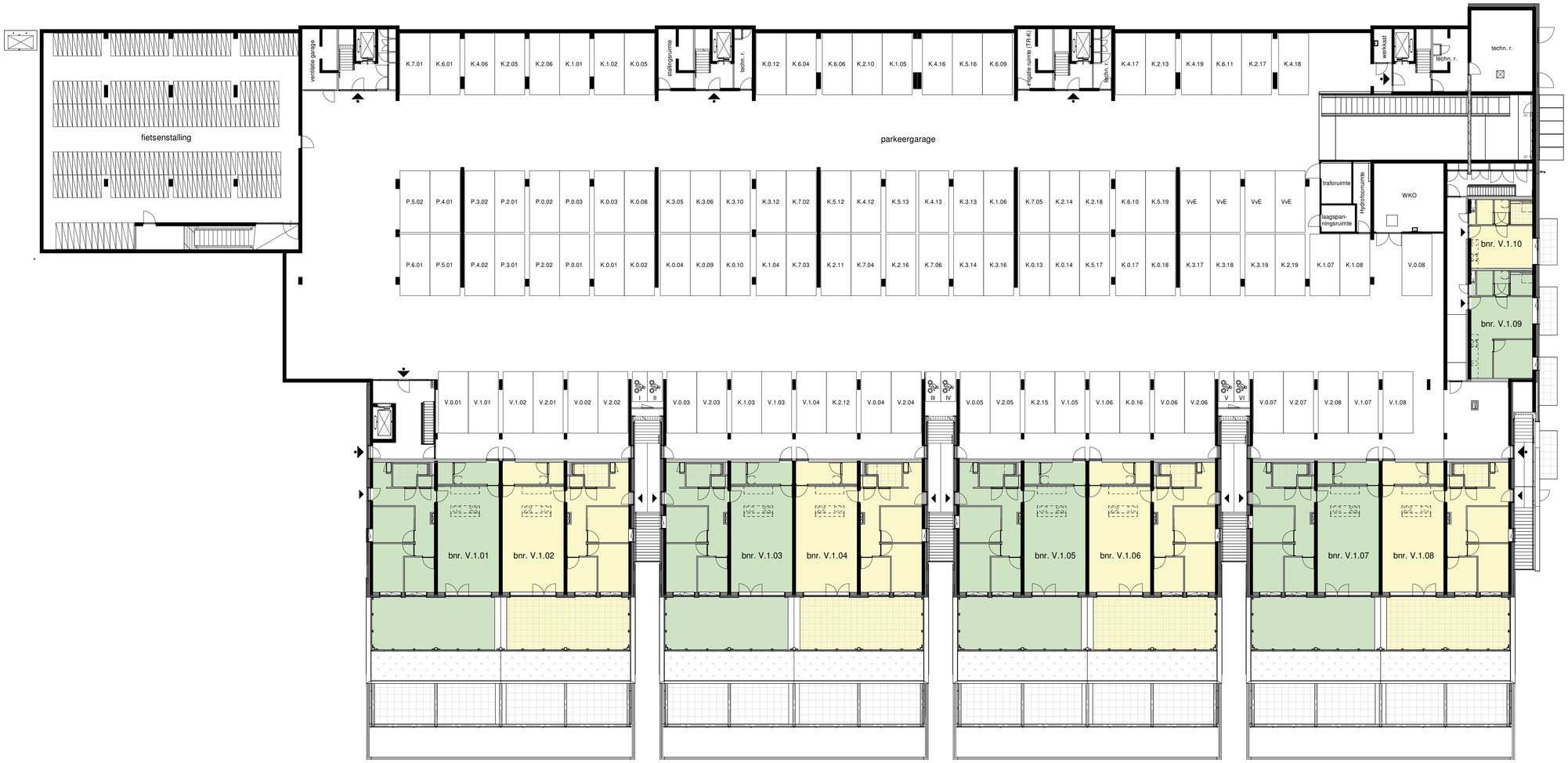

ALGEMEEN

- Kleine wijzigingen voorbehouden.
- Aan de maatvoering kunnen geen rechten worden ontleend.

aanduiding entree gebouw
aanduiding entree gebouw secundair
aanduiding entree woning
aanduiding entree fietsenstalling
aanduiding entree parkeergarage

BELLEVUE UTRECHT

heijmans

tekeningnaam

Overzicht:
- Kelder -1

project

Bellevue Utrecht Leidsche Rijn

formaat	schaal	datum
A1	1:200	19-11-2024

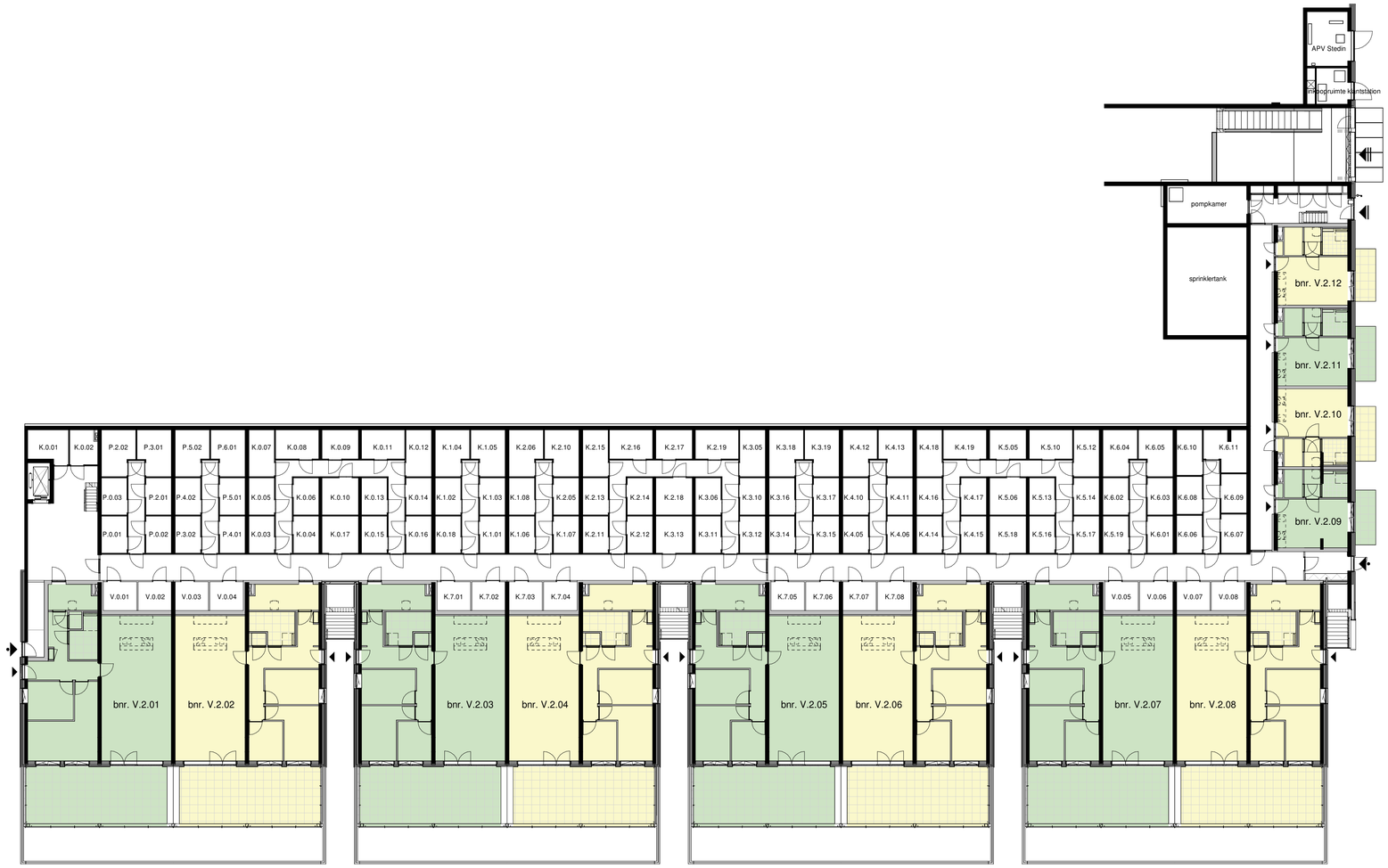

ALGEMEEN

- Kleine wijzigingen voorbehouden.
- Aan de maatvoering kunnen geen rechten worden ontleend.

aanduiding entree gebouw
aanduiding entree gebouw secundair
aanduiding entree woning
aanduiding entree fietsenstalling
aanduiding entree parkeergarage

BELLEVUE UTRECHT

heijmans

tekeningnaam

Overzicht: - Kelder -2

project

Bellevue Utrecht Leidsche Rijn

formaat	schaal	datum
A1	1:200	19-11-2024

Voorgevel

Achtergevel Klif en Poort

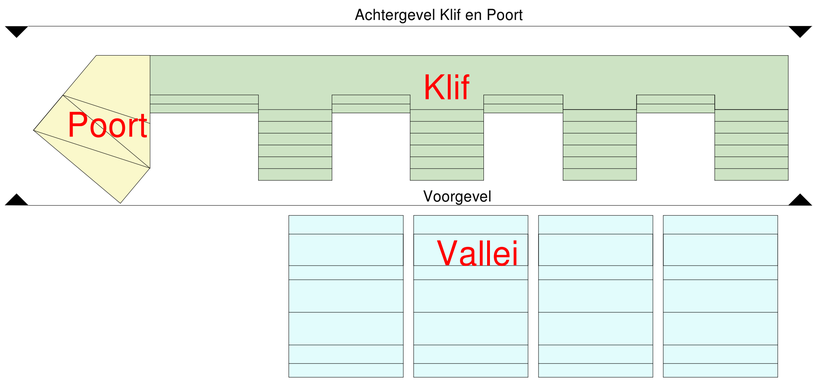

ALGEMEEN

- Kleine wijzigingen voorbehouden.
- Aan de maatvoering kunnen geen rechten worden ontleend.

aanduiding entree gebouw
aanduiding entree gebouw secundair
aanduiding entree woning
aanduiding entree fietsenstalling
aanduiding entree parkeergarage

BELLEVUE UTRECHT

heijmans

tekeningnaam

Overzicht:
Voor- en achtergevel Klif en Poortgebouw

project

Bellevue Utrecht Leidsche Rijn

formaat	schaal	datum
A1	1:200	19-11-2024

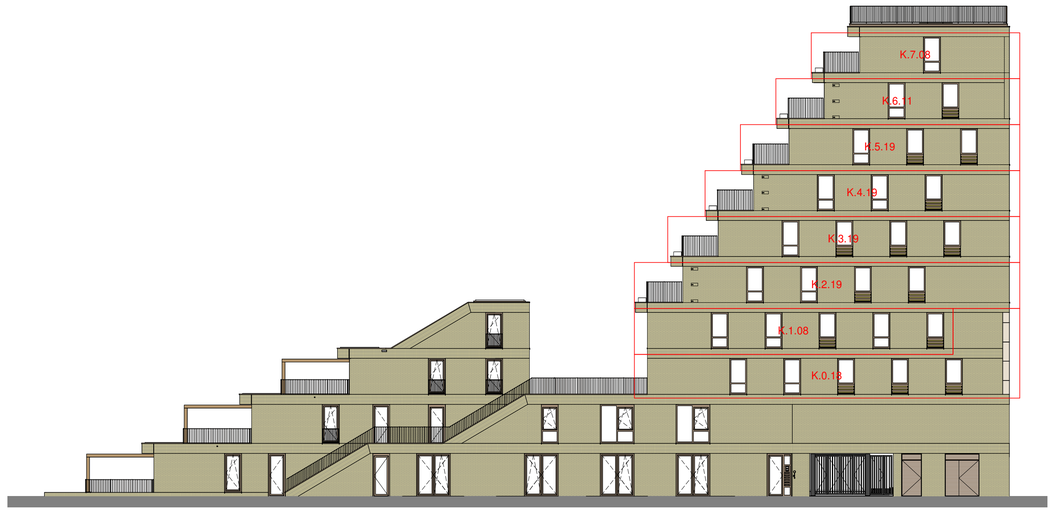

Rechter zijgevel Klif en Vallei

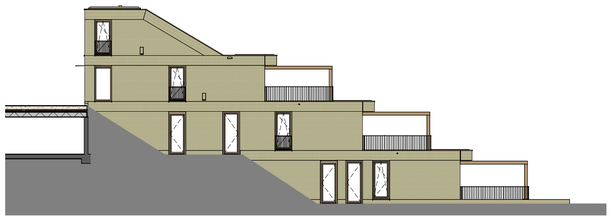

Linker zijgevel Vallei

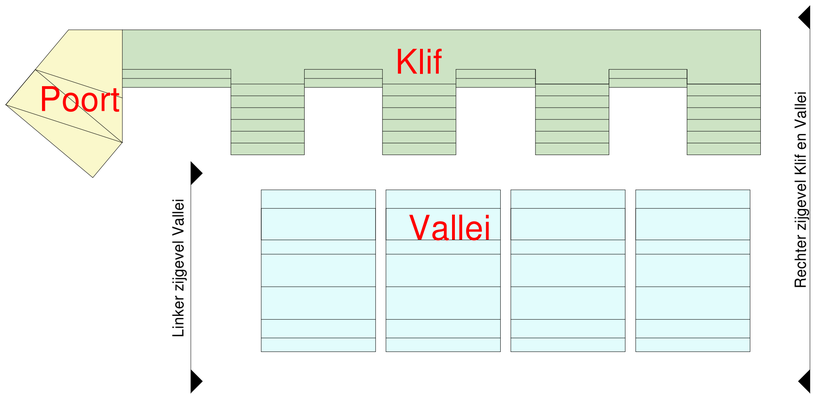

ALGEMEEN

- Kleine wijzigingen voorbehouden.
- Aan de maatvoering kunnen geen rechten worden ontleend.

aanduiding entree gebouw
aanduiding entree gebouw secundair
aanduiding entree woning
aanduiding entree fietsenstalling
aanduiding entree parkeergarage

BELLEVUE UTRECHT

heijmans

tekeningnaam

Overzicht:
Rechter zijgevel Klif en Vallei
& Linker zijgevel Vallei

project

Bellevue Utrecht Leidsche Rijn

formaat	schaal	datum
A1	1:200	19-11-2024

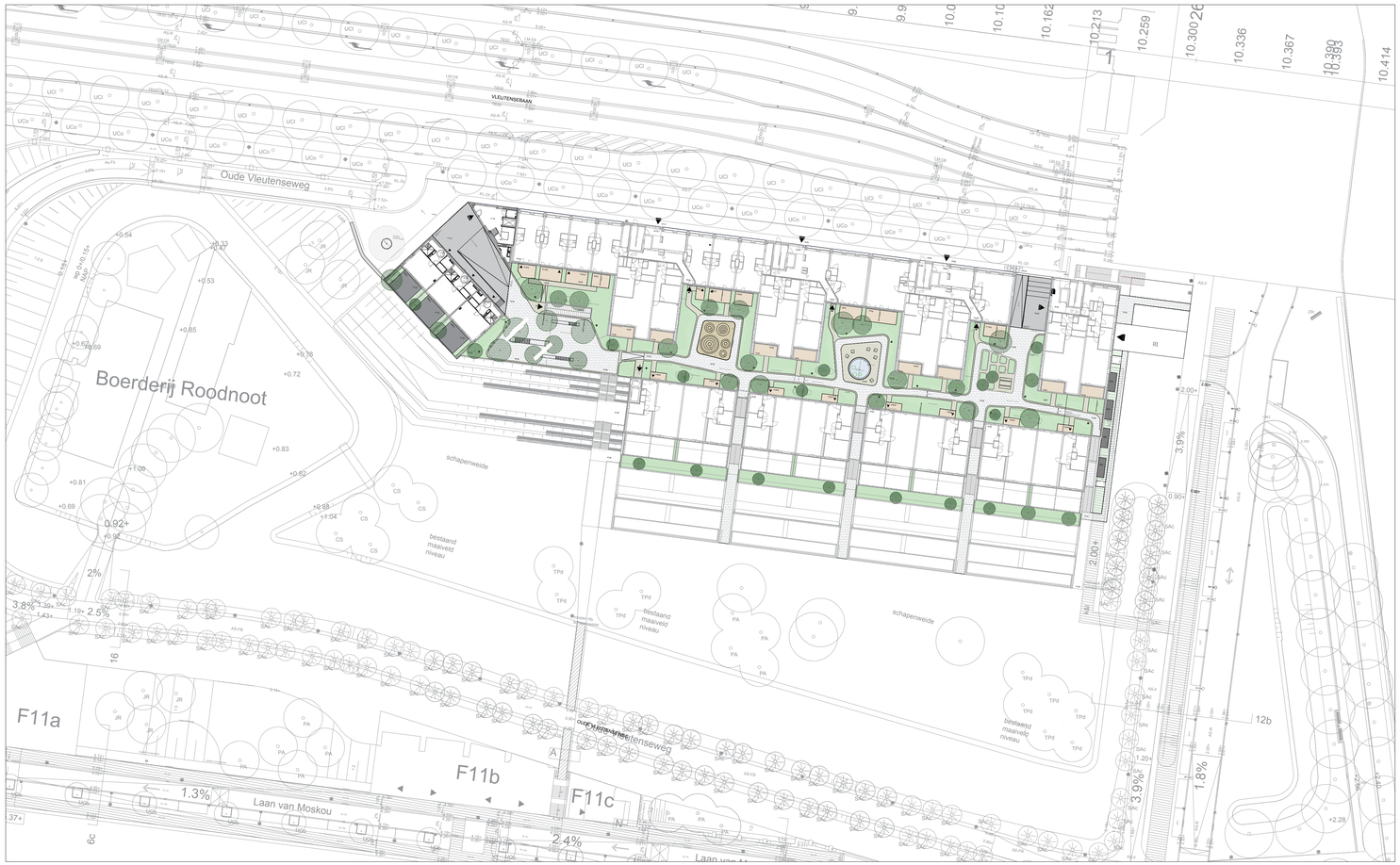

gefixeerde halfverharding:
kleur maasmix (beige)

opsluiting verharding:
5 strekken geel graniet, afmeting 5x5cm gezaagd
en geknipt (ruwe bovenzijde) volsteensverband

verharding prive terassen:
tegel 60x60cm Geoceramica Evaque beige

verharding doorgang poortgebouw:
Wienerberger Bonniet wasserstrich DF,
halfsteensverband

verharding doorgang klifgebouw:
Wienerberger Siena DF, halfsteensverband

verharding moestuin en waterplein:
geel graniet 8x8cm (gezaagde bovenzijde)
volsteensverband

bodembedekkers:(min.20–25 substraat)
zie DO beplantingsplan

vaste planten:(min. 25–30 substraat)
zie DO beplantingsplan

bomen en heesters:(min. 40–50 substraat)
zie DO beplantingsplan

banken:
Tjinco Log line 360 – kleur BE
Tjinco log210 met houten zitting – kleur BE
Tjinco log cube 60 – kleur BE

picknick bank:
Tafel Tjinco Lamina 240x75x75 – kleur BE
Bank Tjinco Lamina 240x67x45 – kleur BE

drijvend planteneiland:
phytofilter 61cm of 81cm doorsnede

opsluitband speelheuvels:
staal RAL kleur 7008

waterbak:
staal RAL kleur 7008

moestuinbakken:
staal RAL kleur 7008

gemengde haag:
deels groenblijvend, zie DO beplantingsplan

hoogte peil:
t.o.v. NAP

Speelrubber speelheuvels RAL kleur 7008

entree appartement
hoofdentree gebouw
entree parkeergarage
entree centrale ruimten
entree fietsenstalling

BELLEVUE
UTRECHT

heijmans

Situatietekening

NL Architects
Van Hallstraat 294
1051 HM Amsterdam
T 020 6207323
www.nlarchitects.nl

NR: 000
datum: 01/11/2024 schaal: 1:100 afm: A1+