

ALGEMEEN

- Kleine wijzigingen voorbehouden.
- Aan de maatvoering kunnen geen rechten worden ontleend.
- Maatvoering betreft "circa maten" en is aangegeven in centimeters.
- Aansluitpunten elektra, keukenopstelling, ventilatiepunten en rookmelder zijn indicatief weergegeven.
- Keukenopstelling en indeling badkamer en toilet conform nul-tekening leverancier.
- Aan de weergegeven artist impression kunnen geen rechten worden ontleend.
- Opstelling installaties indicatief.
- Elektravoorzieningen in de technische ruimte worden als opbouw uitgevoerd.

AFKORTINGEN INSTALLATIES

| | | | |
|------|----------------------------------|-----------------|--------------------------------------|
| WTW | ventilatie unit (warmteterugwin) | UTP | data aansluiting |
| WP | warmtepomp unit | CAI | coax aansluiting |
| MK | meterkast | CO ₂ | CO ₂ ruimtesensor |
| v.v. | vloerverwarmingsverdeler | VF | videofoon |
| WM | wasmachine | E-rad | elektrische radiator |
| WD | wasdroger | dd | deurdranger |
| TH | thermostaat | vp | ruimte voorzien van verlaagd plafond |

LEGENDA WONINGINSTALLATIES

| | | | |
|--|------------------------------------|--|---|
| | schakelaar, 1-polig | | videofoon |
| | kruisschakelaar | | bedrukker |
| | plafondlichtpunt (zonder armatuur) | | meterkast |
| | wandlichtpunt (zonder armatuur) | | WTW-ventiel |
| | wandcontactdoos, dubbel | | vrijloopeurdranger |
| | wandcontactdoos, enkel | | vloerverwarmingsverdeler |
| | aansluitpunt bedraad | | opbouw ledarmatuur met ingebouwde bewegingsmelder |
| | aansluitpunt bedraad | | warmtepomp-unit |
| | rookmelder | | ventilatie-unit (warmteterugwin) |

LEGENDA MATERIALISATIE

| | | | |
|--|---------------------------------|--|---|
| | beton | | vloertegelwerk |
| | metselwerk baksteen | | deur |
| | houtskeletbouw wand | | dorpel |
| | kalkzandsteen | | kozijn met draaikiepraam |
| | isolatie | | kozijn met vast glas |
| | metalstud woningscheidende wand | | kozijn met vast glas, met onder de vensterbank geluïdwerend ventilatierooster aan builenzijde en draaikiepraam binnen |
| | lichte scheidingswand | | vleermuiskast |
| | beplanting | | opstelplaats wasmachine en wasdroger (gestapeld) |
| | aanduiding woningentree | | krijtstreep |
| | aanduiding entree gebouw | | |
| | schacht | | |

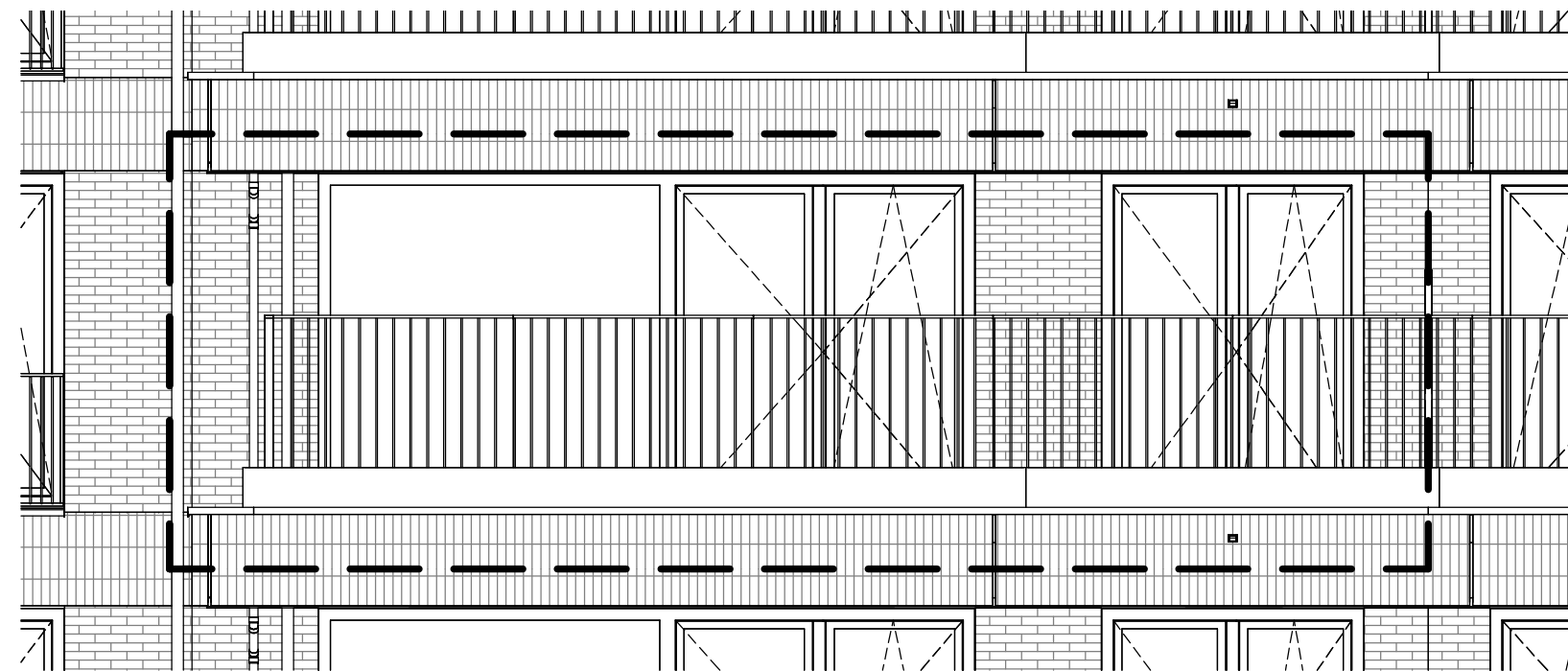

Voorgevel

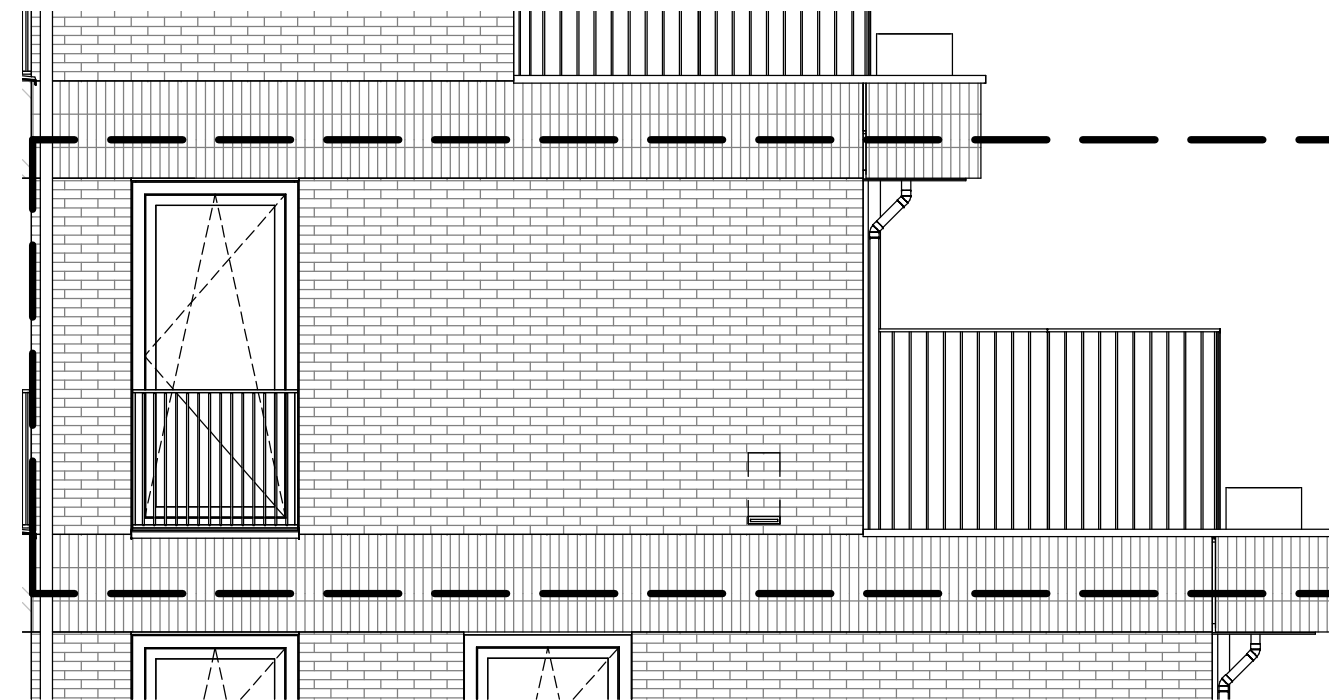

Zijgevel

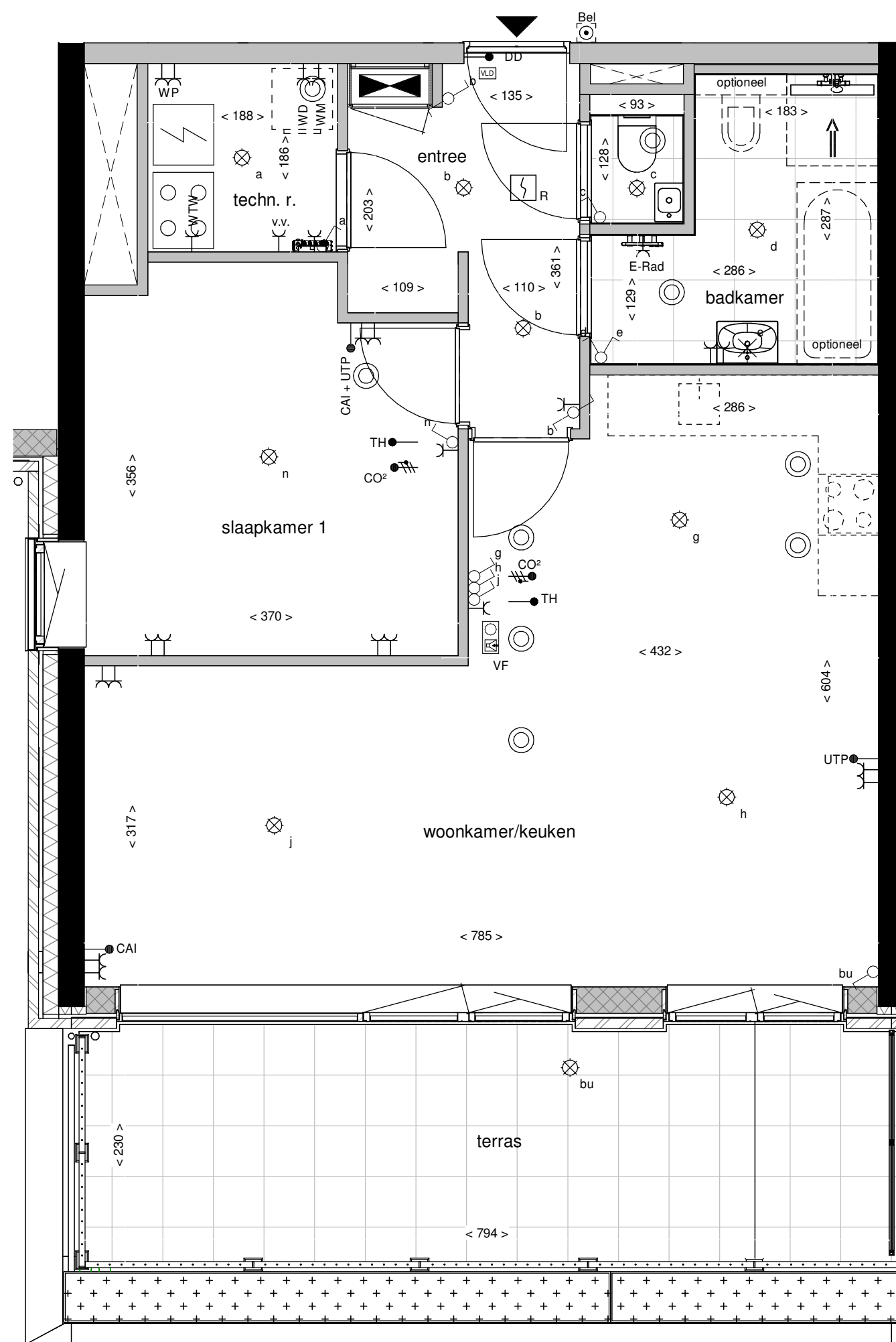

4e Verdieping

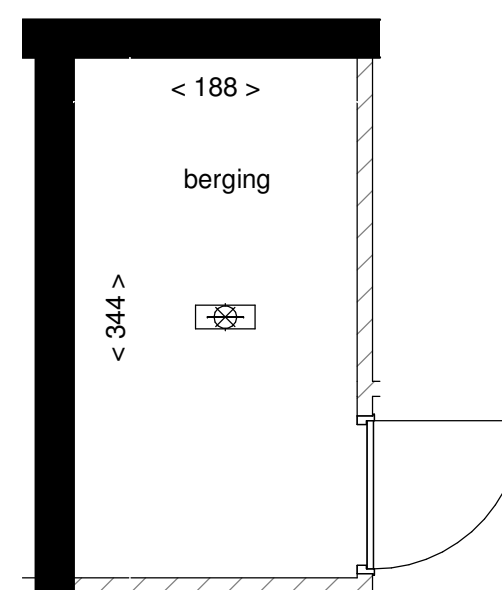

Berging

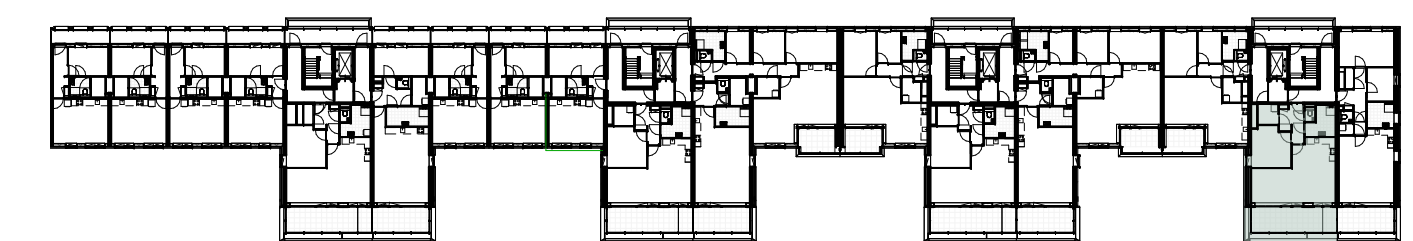

Overzicht, 4e verdieping



BELLEVUE
UTRECHT

tekeningnaam
Bouwnummer K.4.18
Type K26b

project
Bellevue Utrecht Leidsche Rijn

heijmans

formaat: A1 schaal: 1:50 datum: 31-10-2024



ALGEMEEN

- Kleine wijzigingen voorbehouden.
- Aan de maatvoering kunnen geen rechten worden ontleend.

- ▼ aanduiding entree gebouw
- ▼ aanduiding entree gebouw secundair
- ▼ aanduiding entree woning
- ▼ aanduiding entree fietsstalling
- ▼ aanduiding entree parkeergarage

BELLEVUE
UTRECHT

tekeningnaam
**Overzicht:
- 4e Verdieping**

project
Bellevue Utrecht Leidsche Rijn

heijmans

formaat A1
schaal 1:200
datum 19-11-2024



ALGEMEEN

- Kleine wijzigingen voorbehouden.
- Aan de maatvoering kunnen geen rechten worden ontleend.

- ▼ aanduiding entree gebouw
- ▼ aanduiding entree gebouw secundair
- ▼ aanduiding entree woning
- ▼ aanduiding entree fietsstalling
- ▼ aanduiding entree parkeergarage

BELLEVUE
UTRECHT

tekeningnaam
**Overzicht:
- Begane grond**

project
Bellevue Utrecht Leidsche Rijn

heijmans

formaat A1
schaal 1:200
datum 19-11-2024

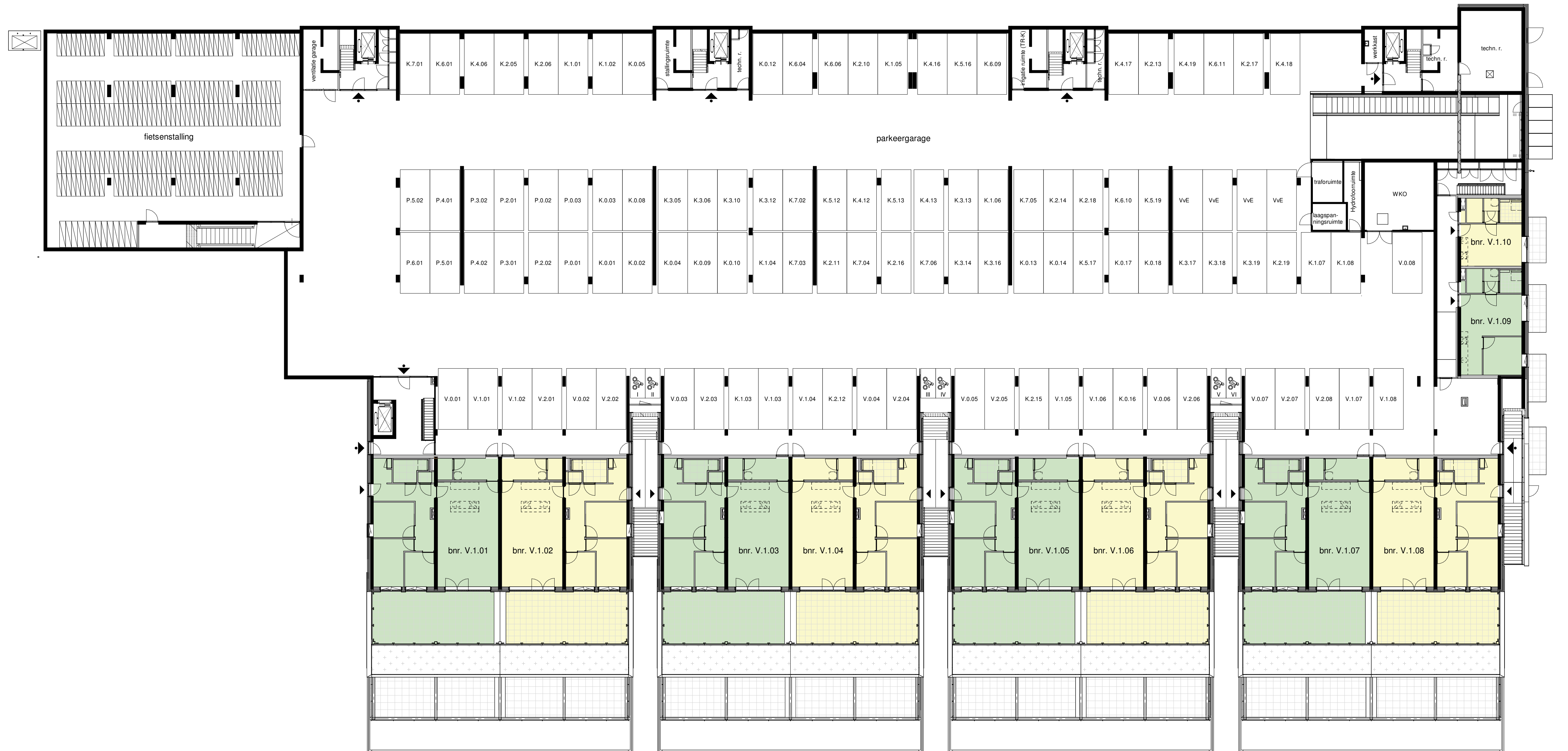

ALGEMEEN

- Kleine wijzigingen voorbehouden.
- Aan de maatvoering kunnen geen rechten worden ontleend.

- ▼ aanduiding entree gebouw
- ▼ aanduiding entree gebouw secundair
- ▼ aanduiding entree woning
- ▼ aanduiding entree fietsenstalling
- ▼ aanduiding entree parkeergarage

BELLEVUE
UTRECHT

tekeningnaam
**Overzicht:
- Kelder -1**

project
Bellevue Utrecht Leidsche Rijn

heijmans

formaat schaal datum
A1 1:200 19-11-2024

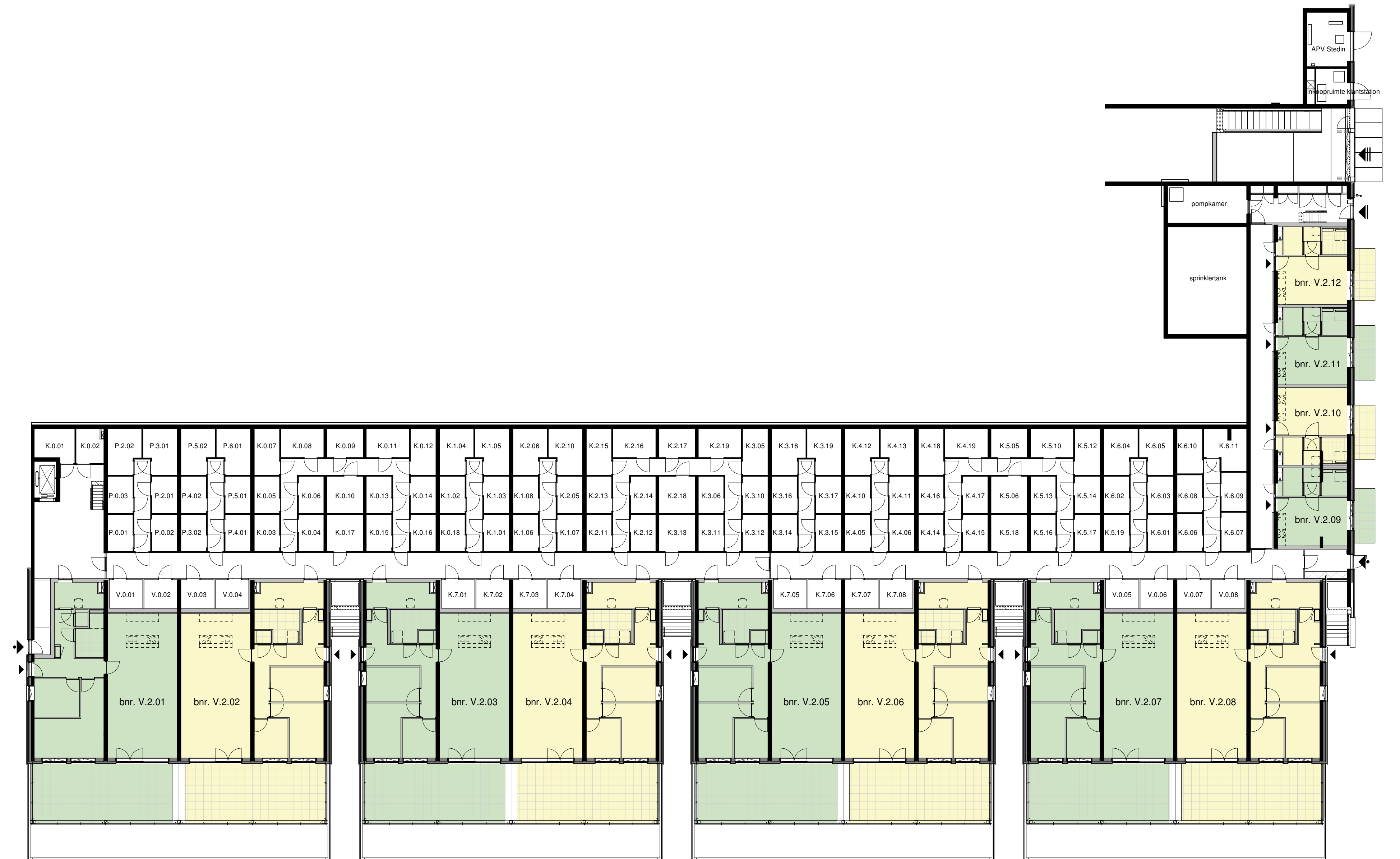

ALGEMEEN

- Kleine wijzigingen voorbehouden.
- Aan de maatvoering kunnen geen rechten worden ontleend.

- ▼ aanduiding entree gebouw
- ▼ aanduiding entree gebouw secundair
- ▼ aanduiding entree woning
- ▼ aanduiding entree fietsstalling
- ▼ aanduiding entree parkeergarage

BELLEVUE
UTRECHT

tekeningnaam
**Overzicht:
- Kelder -2**

project
Bellevue Utrecht Leidsche Rijn

heijmans

formaat
A1

schaal
1:200

datum
19-11-2024



Voorgevel



Achtergevel Klif en Poort

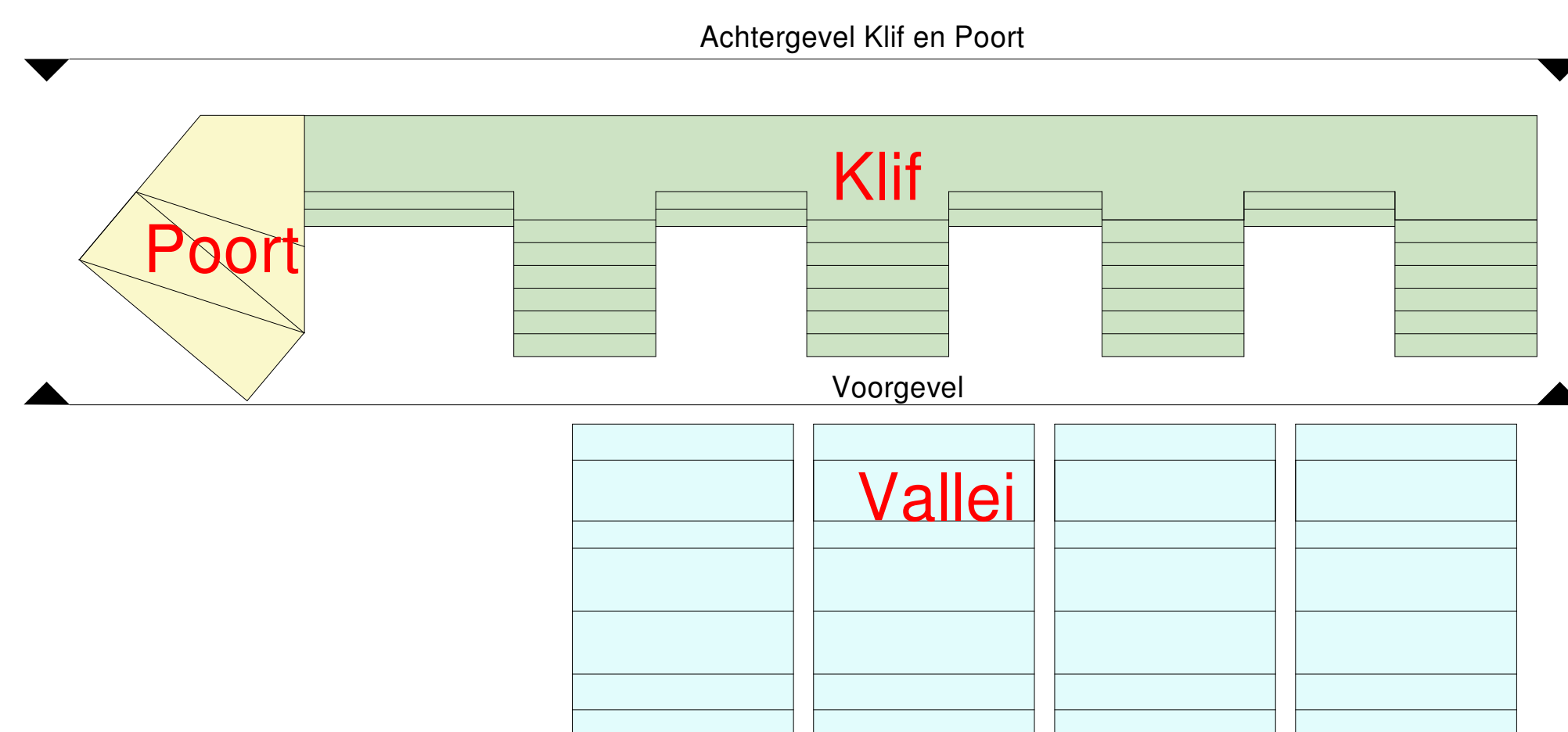

ALGEMEEN

- Kleine wijzigingen voorbehouden.
- Aan de maatvoering kunnen geen rechten worden ontleend.

- ▼ aanduiding entree gebouw
- ▼ aanduiding entree gebouw secundair
- ▼ aanduiding entree woning
- ▼ aanduiding entree fietsstalling
- ▼ aanduiding entree parkeergarage

BELLEVUE
UTRECHT

tekeningnaam
**Overzicht:
Voor- en achtergevel Klif en
Poortgebouw**
project

Bellevue Utrecht Leidsche Rijn

heijmans

formaat A1
schaal 1:200
datum 19-11-2024



Rechter zijgevel Klif en Vallei

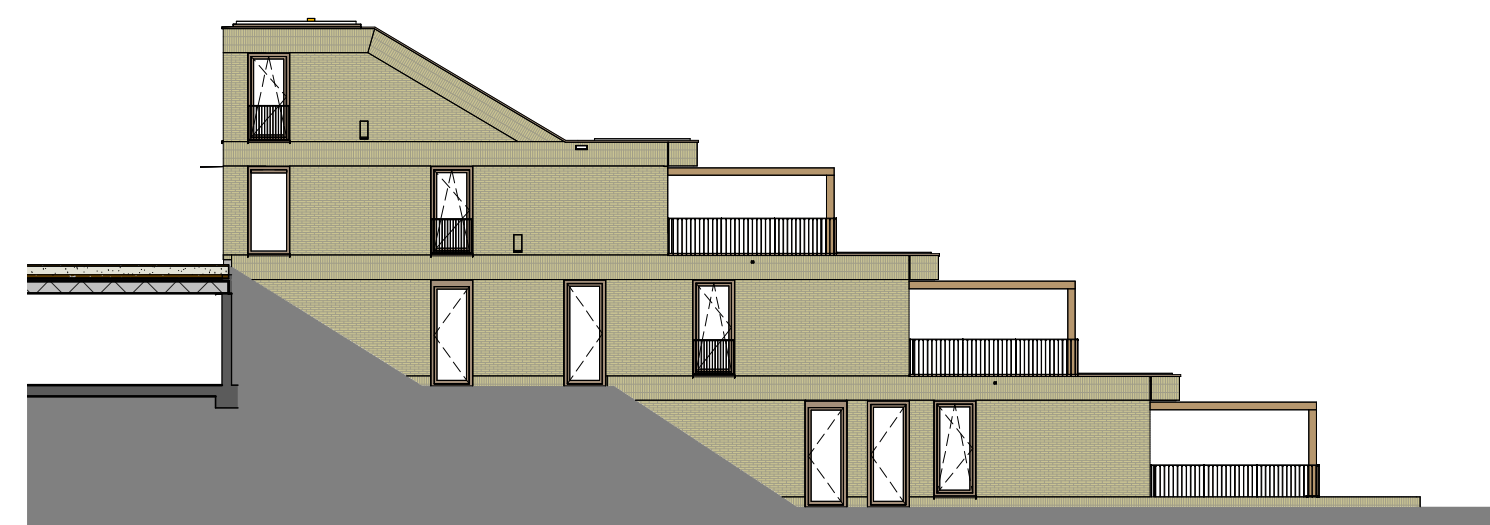

Linker zijgevel Vallei

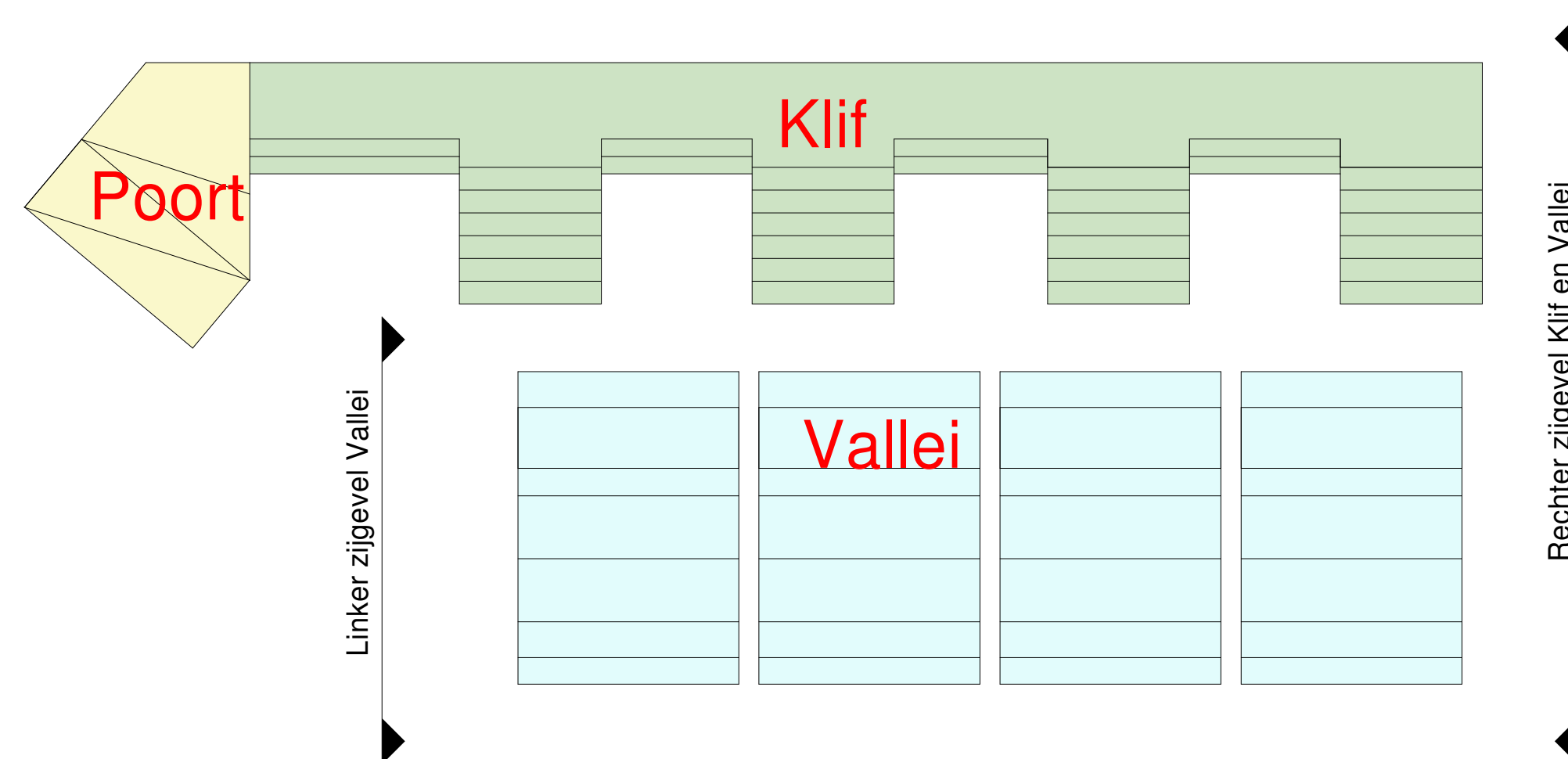

ALGEMEEN

- Kleine wijzigingen voorbehouden.
- Aan de maatvoering kunnen geen rechten worden ontleend.

- ▼ aanduiding entree gebouw
- ▼ aanduiding entree gebouw secundair
- ▼ aanduiding entree woning
- ▼ aanduiding entree fietsstalling
- ▼ aanduiding entree parkeergarage

BELLEVUE
UTRECHT









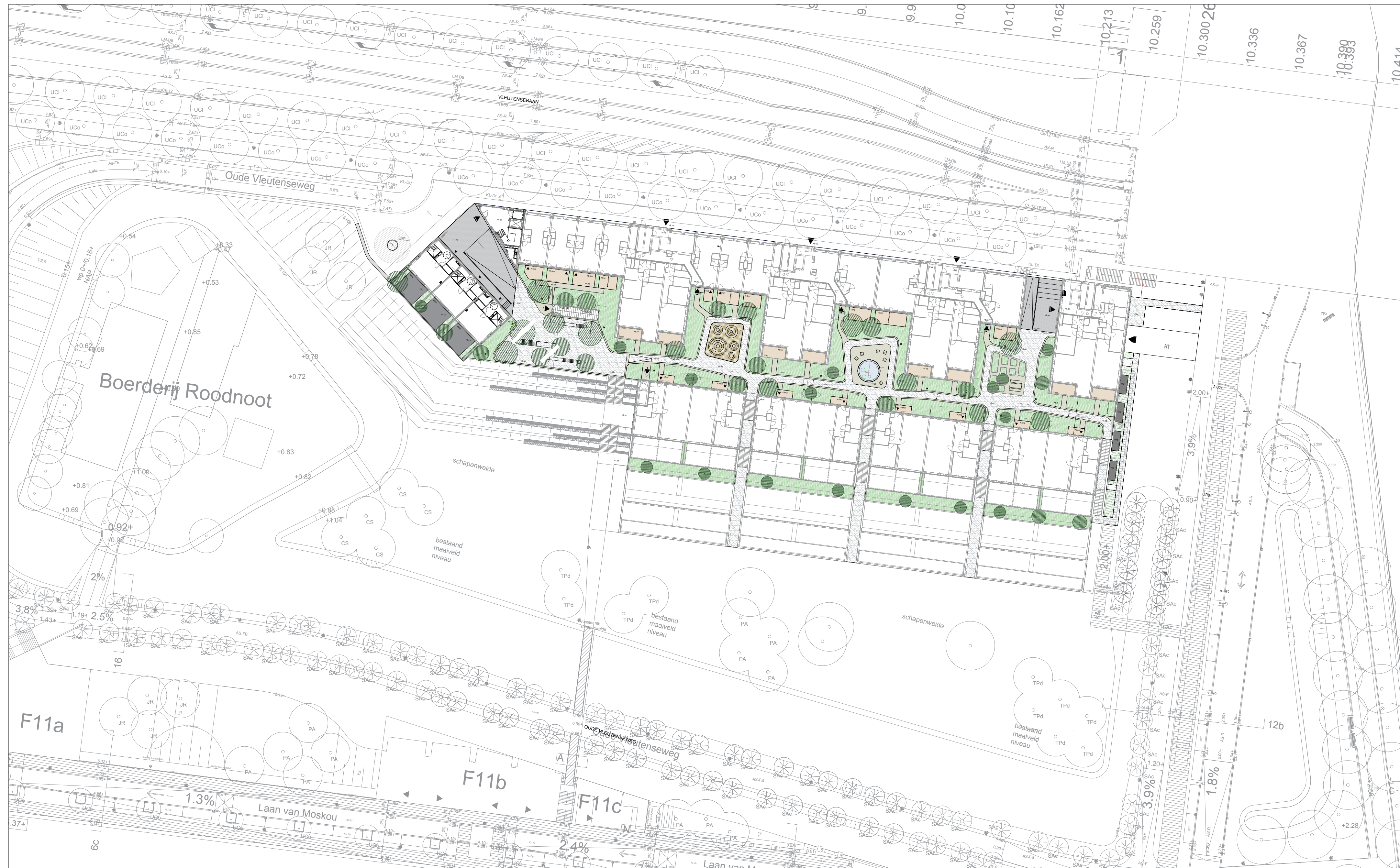



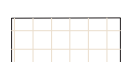







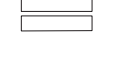

tekeningnaam
**Overzicht:
Rechter zijgevel Klif en Vallei
& Linker zijgevel Vallei**
project

Bellevue Utrecht Leidsche Rijn

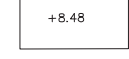
heijmans

formaat A1 schaal 1:200 datum 19-11-2024



-  gefeerdde halfverharding
kleur massmix (beige)
-  opsluiting verharding:
5 streken geel graniet, afmeting 5x5cm gezaagd
en geknipt (ruwe bovenzijde) volsteensverband
-  verharding prive terrassen:
tegel 60x60cm Geoceramica Evoque beige
-  verharding doorgang poortgebouw:
Wienerberger Borniet waterstrich DF,
halfsteensverband
-  verharding doorgang klifgebouw:
Wienerberger Siena DF, halfsteensverband
-  verharding moestuin en waterplein:
geel graniet 8x8cm (gezaagd bovenzijde)
volsteensverband
-  bodembedekkers (min. 20-25 substraat)
zie DO beplantingsplan
-  vaste planten (min. 25-30 substraat)
zie DO beplantingsplan
-  bomen en heesters (min. 40-50 substraat)
zie DO beplantingsplan
-  banken:
Tjnco Log line 360 – kleur BE
Tjnco log210 met houten zitting – kleur BE
Tjnco log cube 60 – kleur BE
-  picknick bank:
Tafel Tjnco Lamina 240x75x75 – kleur BE
Bank Tjnco Lamina 240x67x45 – kleur BE
-  drijvend planteneiland:
phytofilter 61cm of 81cm doorsnede
-  opsluitband speelheuvels:
staal RAL kleur 7008
-  waterbak:
staal RAL kleur 7008
-  moestuinbakken:
staal RAL kleur 7008
-  gemengde haag:
deels groenblijvend, zie DO beplantingsplan
-  hoogte pol:
t.o.v. NAP
-  Speelrubber speelheuvels RAL kleur 7008
-  entree appartement
-  hoofdentree gebouw
-  entree parkeergarage
-  entree centrale ruimten
-  entree fietsenstalling



BELLEVUE
UTRECHT

heijmans

Situatietekening