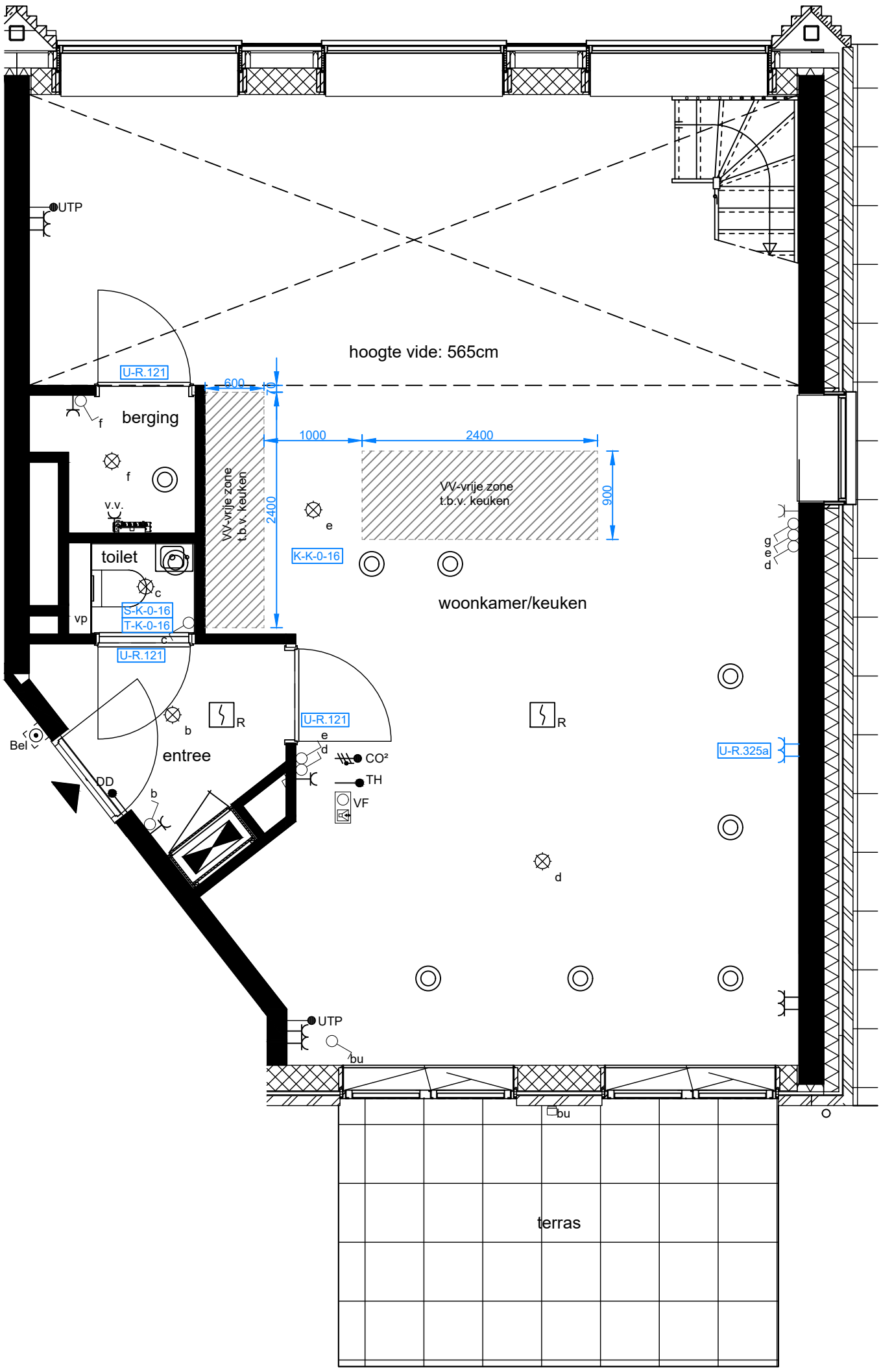

KAO-opties
Geen

Bouwkundig
U-R.121 Vervallen bovenlichten

Elektra
U-R.325a Extra dubbele wandcontactdoos in betonwand

Showroom offertes
S-K-0-16 Het leveren en aanbrengen van sanitair conform offerte van Munster d.d. 22-04-2025
T-K-0-16 Het leveren en aanbrengen van wand- en vloertegels conform opgave Interkeramiek d.d. 22-04-2025
K-K-0-16 Keukenleidingwerk conform 0-tekening

Afbouw
Geen

Individuele woonwensen
HVG.K-0-16 Verplicht woonwensenpakket na sluitingsdatum

heijmans Utilitaire Woningbouw B.V.

Project: Bellevue Utrecht						Bouwnummer: K.0.16	Werk: G.104882	
Onderdeel: Klifgebouw						Woningtype: K6-G	Blad: BG	
Get. dd.:	22-11-2024	Gew. dd.:	25-04-2025	26-06-2025			Schaal:	1:50
De aangegeven maatvoering van de wanden is exclusief afwerking/aftimmering.			Afwerking toilet en badkamer conform overzicht meer- en minderwerk.				Formaat:	A3-STAAND

Aan deze tekening kunnen geen rechten worden ontleend
Deze tekening heeft alleen betrekking op de woonwensen, voor de overige onderdelen zie de in de KAO genoemde contractstukken

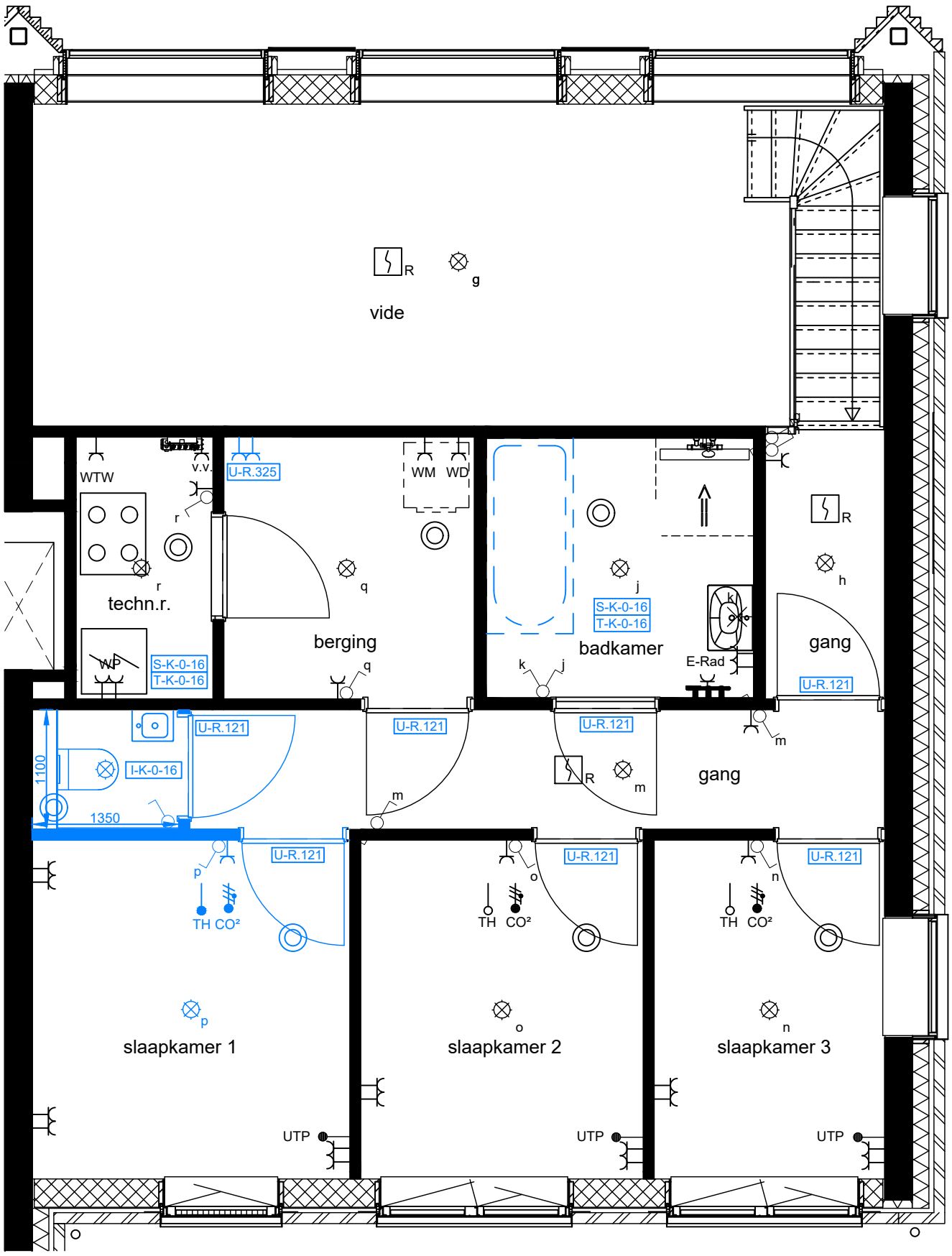

KAO-opties
Geen

Bouwkundig
U-R.121 Vervallen bovenlichten

Elektra
U-R.325 Extra dubbele wandcontactdoos

Showroom offertes
S-K-0-16 Het leveren en aanbrengen van sanitair conform offerte van Munster d.d. 22-04-2025

T-K-0-16 Het leveren en aanbrengen van wand- en vloertegels conform opgave Interkeramiek d.d. 22-04-2025

Afbouw
Geen

Individuele woonwensen
I-K-0-16 Extra toilet op de 1e verdieping

HVG.K-0-16 Verplicht woonwensenpakket na sluitingsdatum

heijmans Utilitaire Woningbouw B.V.

Project:	Bouwnummer:	Werk:
Bellevue Utrecht	K.0.16	G.104882
Onderdeel:	**Woningtype:**	**Blad:**
Klifgebouw	K6-G	VD 1

Get. dd.:	22-11-2024	Gew. dd.:	25-04-2025	26-06-2025			Schaal:	1:50
De aangegeven maatvoering van de wanden is exclusief afwerking/aftimmering.			Afwerking toilet en badkamer conform overzicht meer- en minderwerk.				Formaat:	A3-STAAND

Aan deze tekening kunnen geen rechten worden ontleend

Deze tekening heeft alleen betrekking op de woonwensen, voor de overige onderdelen zie de in de KAO genoemde contractstukken